

INFORMAZIONI PERSONALI

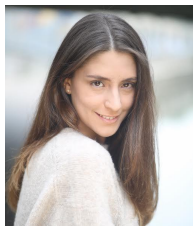

Benedetta Latona

 Viale Monza 257, 20128 Milano (Italia)

 349/2957618

 benedetta.latona@gmail.com

OCCUPAZIONE DESIDERATA

Ruolo in Agenzie pubblicitaria'/moda/casting, Ruolo in Agenzie Ricerca Location, Ruolo in Casa di Produzione

ESPERIENZA
PROFESSIONALE

-
- | | |
|-----------------------|---|
| 17/08/2019–18/01/2020 | Ragazzo alla pari/ragazza alla pari
Ashtead (Regno Unito) |
| 15/09/2018–31/09/2018 | Casting Director e Capo Comparsa
Spot GIASS, Milano (Italia) |
| 20/12/2016–20/12/2018 | Presidente
Associazione Culturale IIIATTO, Calco (Italia) |
| 01/09/2014–07/10/2019 | Casting Director e Regista Teatrale
Musical SPECTACULAR SPECTACULAR!, Merate, Besana Brianza, Cornate D'Adda (Italia) |
| 06/10/2015–19/05/2017 | Casting Director e Regista Teatrale
Pecce teatrale OTTODONNE, Lomagna, Merate, Calco (Italia) |
| 05/05/2017–07/05/2017 | Attore/Attrice
Spot App inedita HEY LATER, Milano (Italia) |
| 09/05/2017–15/05/2017 | Attore/Attrice
Cortometraggio indipendente LE MILLE ALLEGRIE di Paolo Bonfandi, Milano (Italia) |
| 19/05/2017–04/06/2017 | Attore/Attrice
Cortometraggio indipendente FIFTY'S FACE di Francesca Vergani, Grezzago (Italia) |
| 04/10/2015–21/05/2016 | Casting Director e Regista Teatrale
Musical GEL, Olginate (Italia) |
| 07/09/2014–25/09/2016 | Presidente
Associazione Promozione Sociale TEATRO AL CUBO, Merate (Italia) |

ISTRUZIONE E FORMAZIONE

01/09/2009–10/06/2014 **Diploma Maturità**
Liceo Artistico Statale MEDARDO ROSSO, Lecco (Italia)

01/10/2016–04/07/2019 **Diploma professionale: Produzione Cinematografica**
Civica Scuola di Cinema, Milano (Italia)
-Specializzazione sulla Produzione e l'Organizzazione cinematografica
-Tesi sul ruolo del Casting Director e sulle principali Agenzie di Casting milanesi
-Approfondimento sul ruolo di Location Manager

17/08/2019–18/01/2020
English Class Epsom, Epsom (Regno Unito)
-Ampliamento delle conoscenze scritte e orali nella lingua Inglese

COMPETENZE PERSONALI

Lingua madre italiano

Lingue straniere	COMPRESIONE		PARLATO		PRODUZIONE SCRITTA
	Ascolto	Lettura	Interazione	Produzione orale	
inglese	B2	B2	B2	B2	B2
Certificazione Inglese Livello B2 First					
spagnolo	A2	A2	A1	A1	A1

Livelli: A1 e A2: Utente base - B1 e B2: Utente autonomo - C1 e C2: Utente avanzato
Quadro Comune Europeo di Riferimento delle Lingue

Competenze comunicative -Ottime competenze comunicative acquisite principalmente grazie al ruolo di presidente d'associazione che ricopre dal raggiungimento della maggiore età
-Abitudine a dirigere e confrontarsi con persone più grandi
-Abitudine e trattare con ruoli istituzionali (Sindaco, Assessori etc.)
-Abitudine e particolare sensibilità a parlare e capire le problematiche dell'attore
-Esperienza nel trattare con i minori, grazie al laboratorio teatrale rivolto ai bambini che ha diretto e grazie alle importanti esercitazioni scolastiche

Competenze organizzative e gestionali -Ottime capacità organizzative acquisite durante:
.il ruolo di Presidente di Associazione
.studi per Diploma in Produzione e Organizzazione Cinematografica
.il ruolo di regista e organizzatore degli spettacoli teatrali ed eventi

Competenze professionali Durante la frequentazione presso la Civica scuola di Cinema, con specializzazione in Produzione, ha acquisito le capacità per ricoprire i seguenti ruoli:
-Casting Director
-Location Manager
-Aiuto Regia
-Assistente Regia
-Segretaria di Edizione

COMPETENZE DIGITALI				
AUTOVALUTAZIONE				
Elaborazione delle informazioni	Comunicazione	Creazione di Contenuti	Sicurezza	Risoluzione di problemi

Utente avanzato	Utente avanzato	Utente autonomo	Utente base	Utente autonomo
-----------------	-----------------	-----------------	-------------	-----------------

Competenze digitali - Scheda per l'autovalutazione

- BUONA capacità di utilizzo di programmi grafici (Illustrator, Photoshop)
- OTTIMA capacità di utilizzo di programmi montaggio video (Final Cut, Premiere)
- OTTIMA capacità di utilizzo programma per produzione cinematografica MovieMagic

Altre competenze -primo soccorso: certificato di Distruzione delle vie aeree su bambini e adulti
-disinvoltura nella guida nell'opposto senso di marcia (lunga pratica durante la permanenza nel Regno Unito)

Patente di guida AM, B

ULTERIORI INFORMAZIONI

Autorizzo il trattamento dei miei dati personali ai sensi del Decreto Legislativo 30 giugno 2003, n. 196 "Codice in materia di protezione dei dati personali.